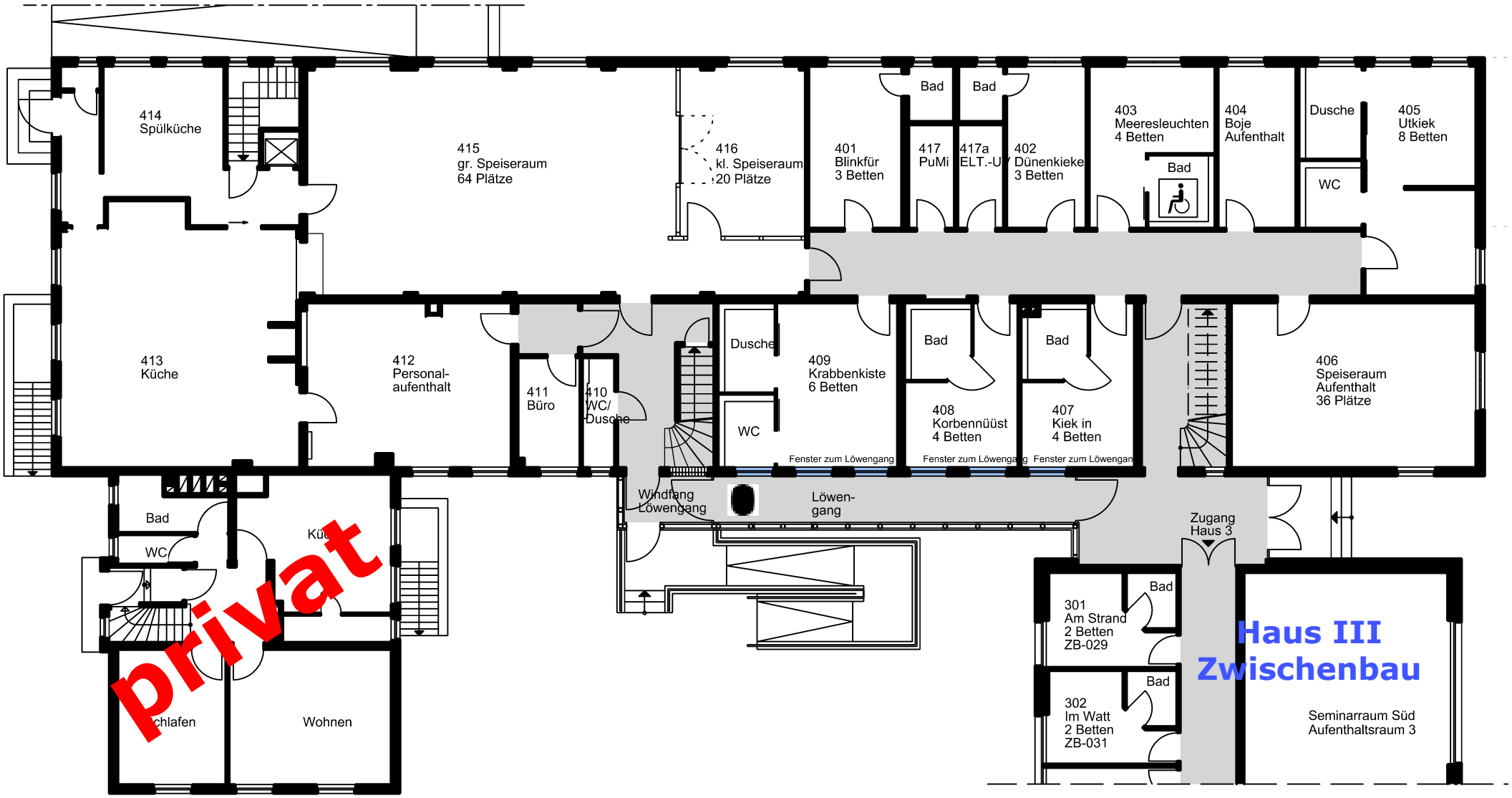

32 Betten
- 26 in 6 Mehrbettzimmern (Etagenbetten)
- 6 in 2 Dreibettzimmer (Etagenbett + Einzelbett)

Bäder tws. behindertenfreundlich

Jugend- und Gästehaus Detmold
Lippestr. 12-15
26548 Norderney

Haus 4 - Erdgeschoss